

LIIVA-MUDAPÜÜDUR LM 30000

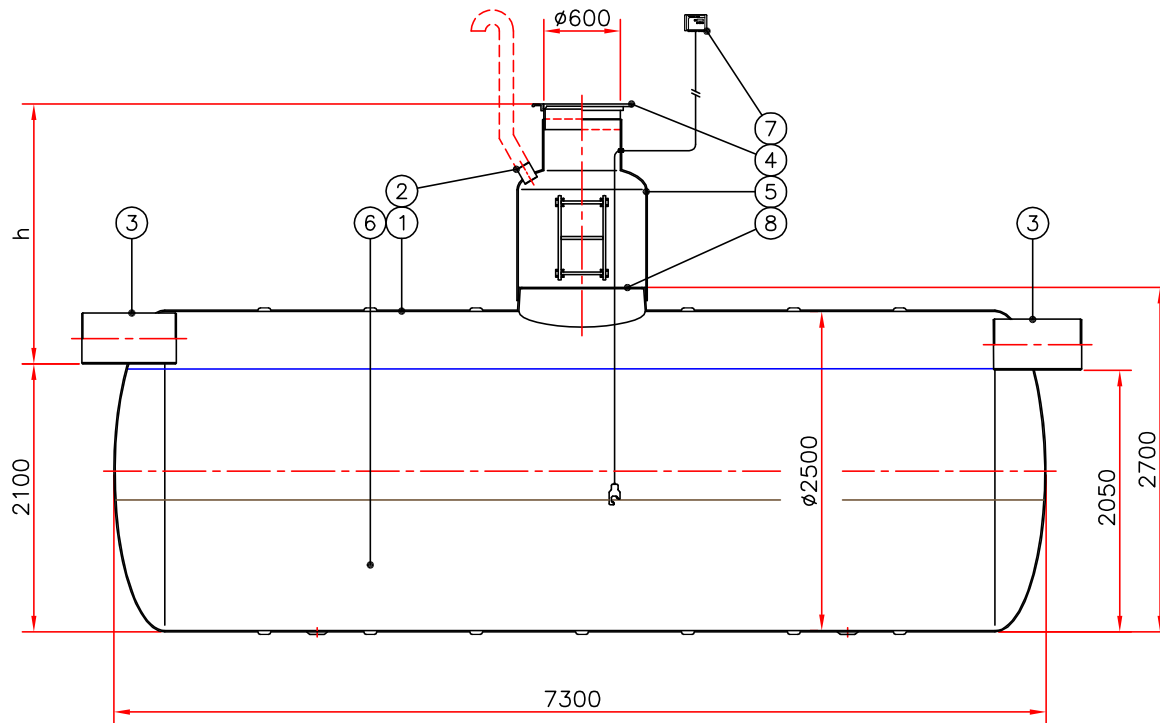

h = sisendtoru sügavus maapinnast

h = _____ mm

Sisendtoru standardläbimõõt 400 mm.

Märkused: _____

1	Püüdiri korpus	klaasplast	Ø2500, L=7300	1	
2	Õhutustoru ühenduskoht	PVC	De110	1	
3	Sisend-/väljundtoru (vali sobiv-x)	<input type="checkbox"/>	PVC	De315	2
		<input type="checkbox"/>	PVC	De400	
		<input type="checkbox"/>	PVC	De500	
4	Luuk	malm	Ø600, 40 t	1	
5	Hooduskaev	klaasplast	Ø1000/600	1	
	HK 1 (vali sobiv-x)	<input type="checkbox"/>	h= 900-1300		
	HK 2	<input type="checkbox"/>	h=1300-1700		
	HK 3	<input type="checkbox"/>	h=1700-2100		
	HK 4	<input type="checkbox"/>	h=2100-2500		
6	Sette maht		30000 dm ³		
7	Settekihi taseme alarmseade (vali-x)	<input type="checkbox"/>		1	
8	Sadul hoolduskaevule			1	

Kliendijoonise nimetus: LIIVA-MUDAPÜÜDUR LM 30000

Joonise nr:	Kuupäev:	Mõõtkava: 1:60
Projekt.:	Kontr.:	Kinnitas:
Objekt:	 Fertil OÜ, Peterburi tee 2A 11415 Tallinn, Estonia tel. (+372) 621 5392 faks (+372) 621 1259 www.fertil.ee, info@fertil.ee	